



nord.
1 : 100



øst.
1 : 100

Rev.	Revisjonen gjelder	Utført	Kontr.	Dato
D	Teksting	EJ	KW	08.02.23
C	Føringsveier for ventilasjon	EJ	KW	18.01.23
B	Flyttet bolig A	EJ	KW	11.11.22
A	Trapper iht. epost av 17.02.22	EJ	KW	28.02.22

Barkvegen 15		Målestokk	Dato	28.02.22
Enebolig i rekke		1 : 100	Tegnet	EJ
Barkvegen 15			Kontr.	KW
Gnr/Bnr Kommune		Prosjekt status	Rev. D	
 Hellvik Hus AS Jærveien 1250, 4375 Hellvik 51 46 16 00 firmapost@hellvikhus.no www.hellvikhus.no		Salgstegning	Tegning nr.	Prosjekt nr.
		A-01		
		Tittel	Fasader nord & øst	



sør.
1 : 100



vest.
1 : 100

D	Teksting	EJ	KW	08.02.23
C	Føringsveier for ventilasjon	EJ	KW	18.01.23
B	Flyttet bolig A	EJ	KW	11.11.22
A	Trapper iht. epost av 17.02.22	EJ	KW	28.02.22
Rev.	Revisjonen gjelder	Utført	Kontr.	Dato

Barkvegen 15		Gnr/Bnr Kommune	Målestokk	Dato	28.02.22
Enebolig i rekke Barkvegen 15			1 : 100	Tegnet	EJ
			Kontr.	KW	
			Prosjekt status	Rev.	D
			Salgstegning	Original	
			Tegning nr.	Prosjekt nr.	
			A-02		
			Tittel		
			Fasader sør & vest		



Hellvik Hus AS
Jærveien 1250, 4375 Hellvik
51 46 16 00
firmapost@hellvikhus.no
www.hellvikhus.no

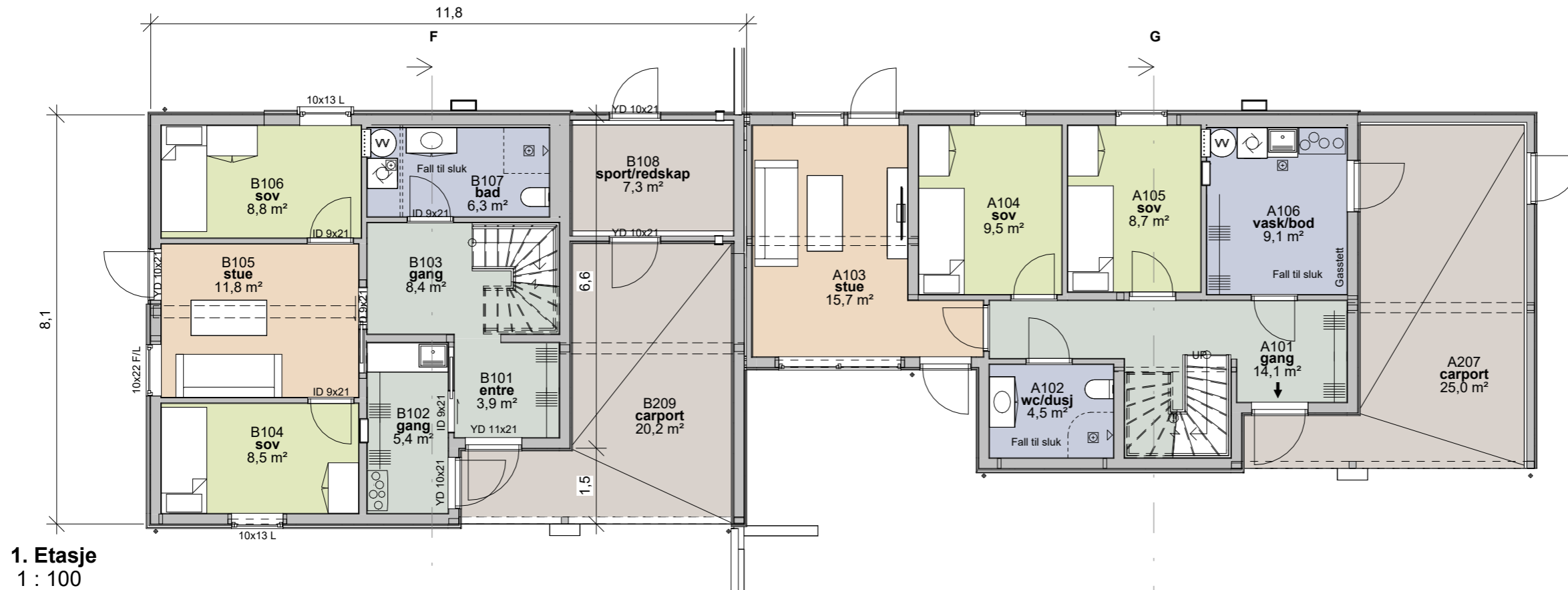

1. Etasje
1 : 100

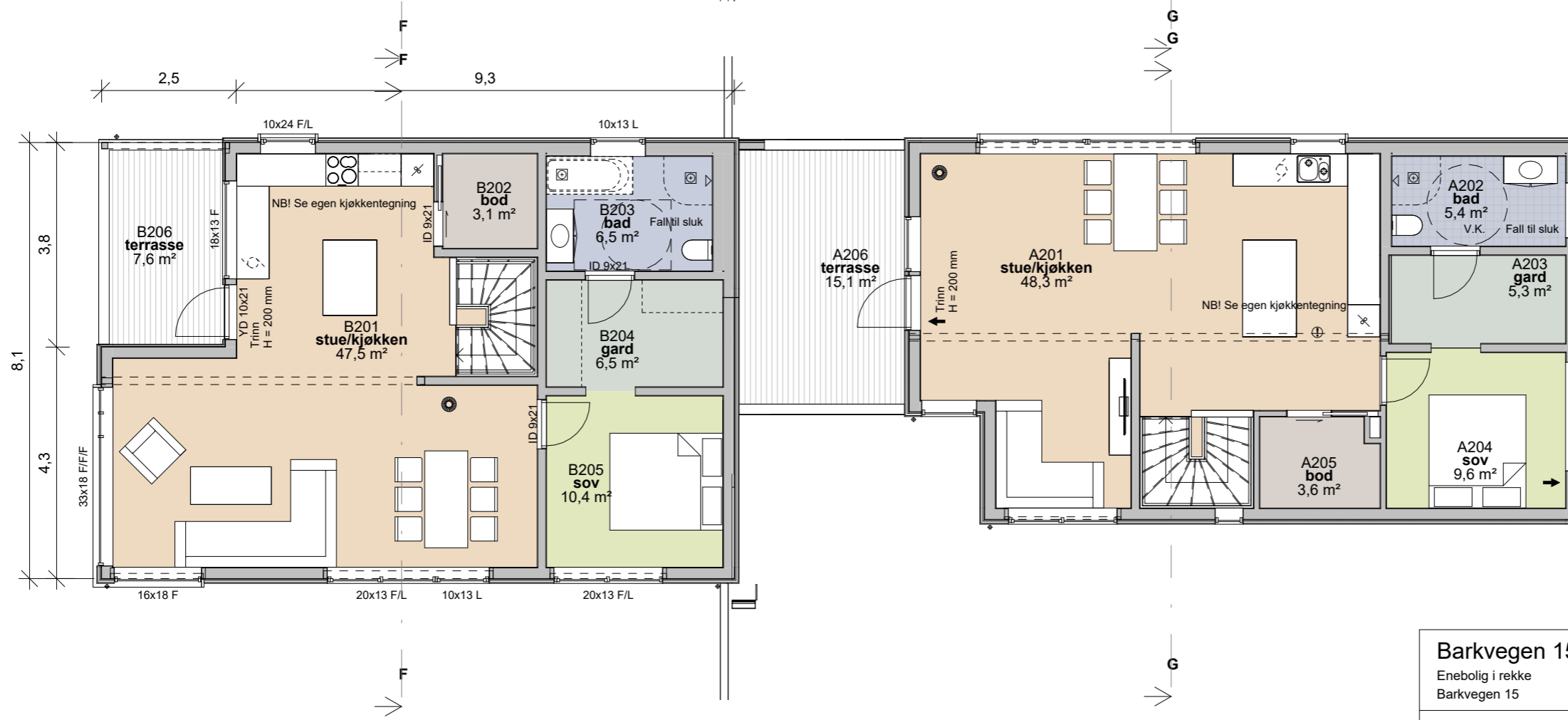

2. Etasje
1 : 100

Bebygd areal (BYA)	
BYA bolig A	108,1 m ²
BYA bolig B	98,3 m ²

Bruksareal (BRA)	
A	
1. etg. Bolig A - bolig	70,7 m ²
1. etg. Bolig A - carport	26,6 m ²
2. etg. bolig A - bolig	77,5 m ²
A: 3	174,8 m ²
B	
1. etg. Bolig B - bod	8,4 m ²
1. etg. Bolig B - carport	22,2 m ²
1. etg. Bolig B - bolig	56,8 m ²
2. etg. bolig B - Terrasse	9,3 m ²
2. etg. bolig B - bolig	77,8 m ²
B: 5	174,5 m ²
	349,4 m ²

Primær/sekundær del	
1. etg. - Bolig A - P-Rom	70,7 m ²
2. etg. - Bolig A - P-Rom	73,0 m ²
2. etg. - Bolig A - S-Rom	4,5 m ²
A: 3	148,2 m ²
1. etg. - Bolig B - P-Rom	56,8 m ²
1. etg. - Bolig B - S-Rom	8,3 m ²
2. etg. - Bolig B - P-Rom	73,7 m ²
2. etg. - Bolig B - S-Rom	4,0 m ²
B: 4	142,8 m ²
	291,0 m ²

Barkvegen 15		Målestokk	Dato	28.02.22	
Enebolig i rekke		Gnr/Bnr Kommune	1 : 100	Tegnet	EJ
Barkvegen 15			Projekts status	Kontr.	KW
		Salgstegning	Rev.	D	
		Tegning nr. A-03	Prosjekt nr.	Original	
		Tittel		Plan	

D	Teksting	EJ	KW	08.02.23
C	Føringsveier for ventilasjon	EJ	KW	18.01.23
B	Flyttet bolig A	EJ	KW	11.11.22
A	Trapper iht. epost av 17.02.22	EJ	KW	28.02.22
Rev.	Revisjonen gjelder	Utført	Kontr.	Dato



Hellvik Hus AS
Jærveien 1250, 4375 Hellvik
51 46 16 00
firmapost@hellvikhus.no
www.hellvikhus.no

Denne tegning er vår eiendom og må ikke urettmessig brukes eller etterlignes jfr. lov om åndsverk av 1961.

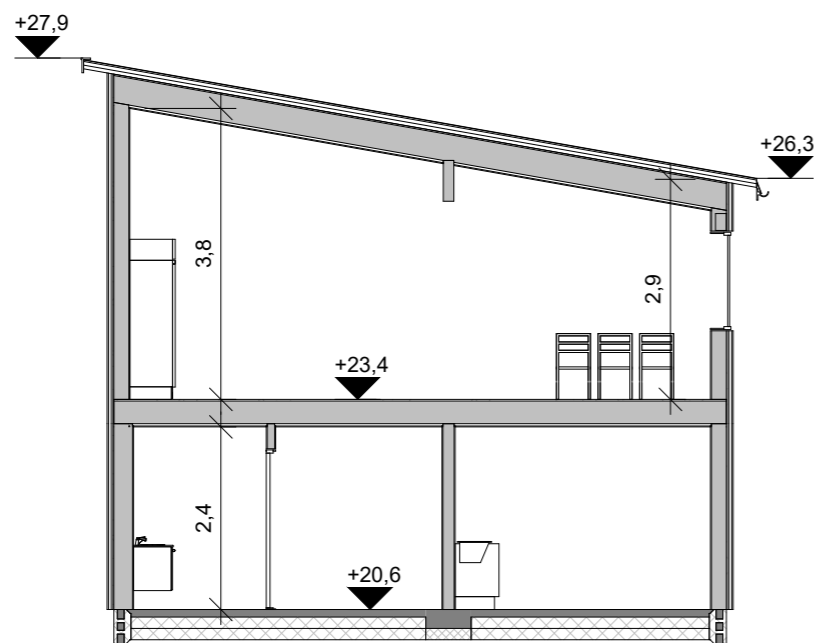

F
1 : 100

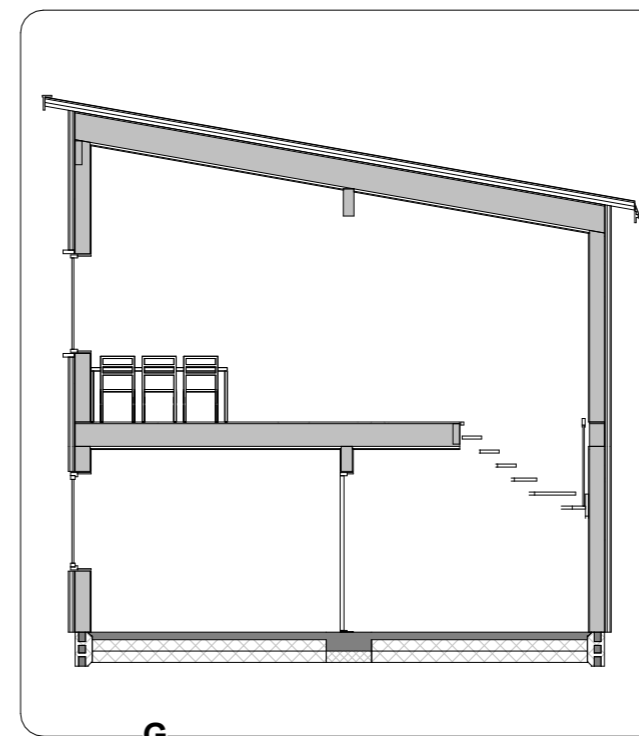

G
1 : 100

Rev.	Revisjonen gjelder	Utført	Kontr.	Dato
D	Teksting	EJ	KW	08.02.23
C	Føringsveier for ventilasjon	EJ	KW	18.01.23
B	Flyttet bolig A	EJ	KW	11.11.22
A	Trapper iht. epost av 17.02.22	EJ	KW	28.02.22

Barkvegen 15		Målestokk	Dato	28.02.22
Enebolig i rekke		1 : 100	Tegnet	EJ
Barkvegen 15			Kontr.	KW
Gnr/Bnr Kommune		Prosjekt status	Rev. D	
 Hellvik Hus AS Jærveien 1250, 4375 Hellvik 51 46 16 00 firmapost@hellvikhus.no www.hellvikhus.no		Tegning nr.	Prosjekt nr.	Original
		Tittel		Snitt