

øst
1 : 100

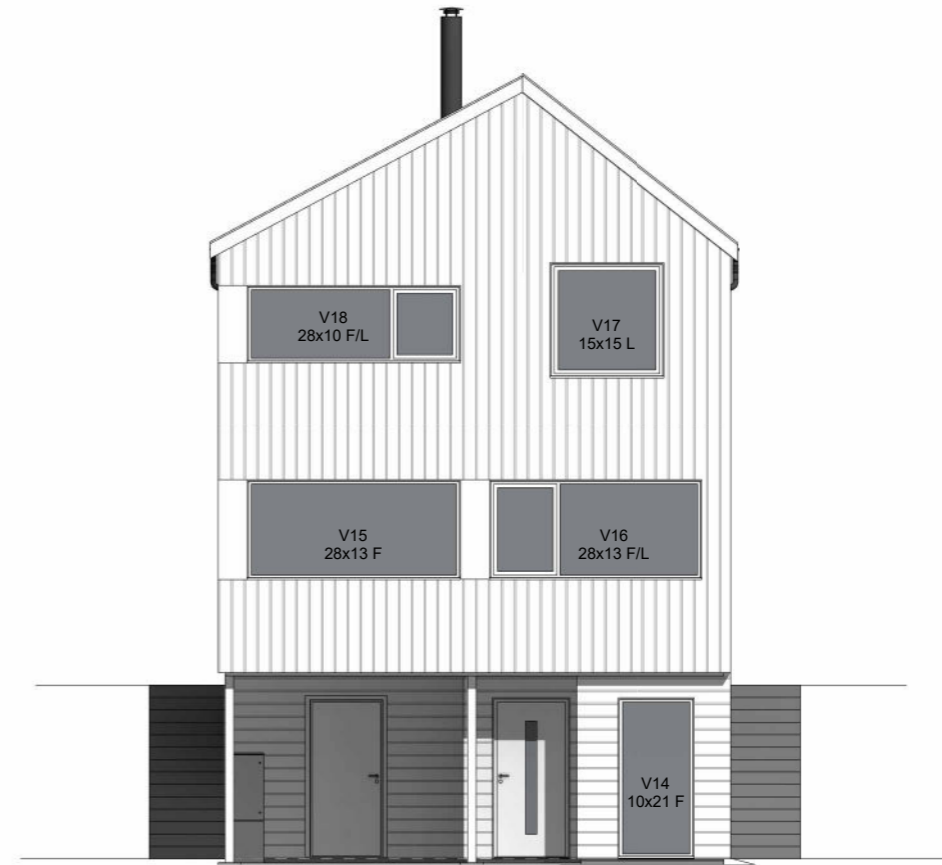

nord
1 : 100

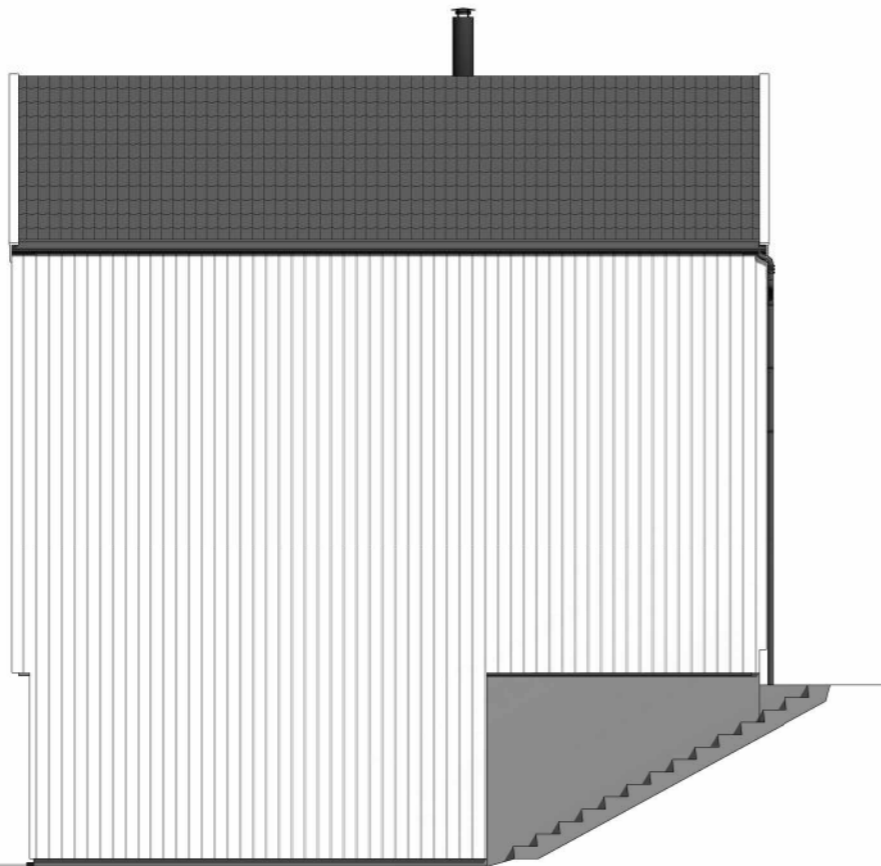

vest
1 : 100

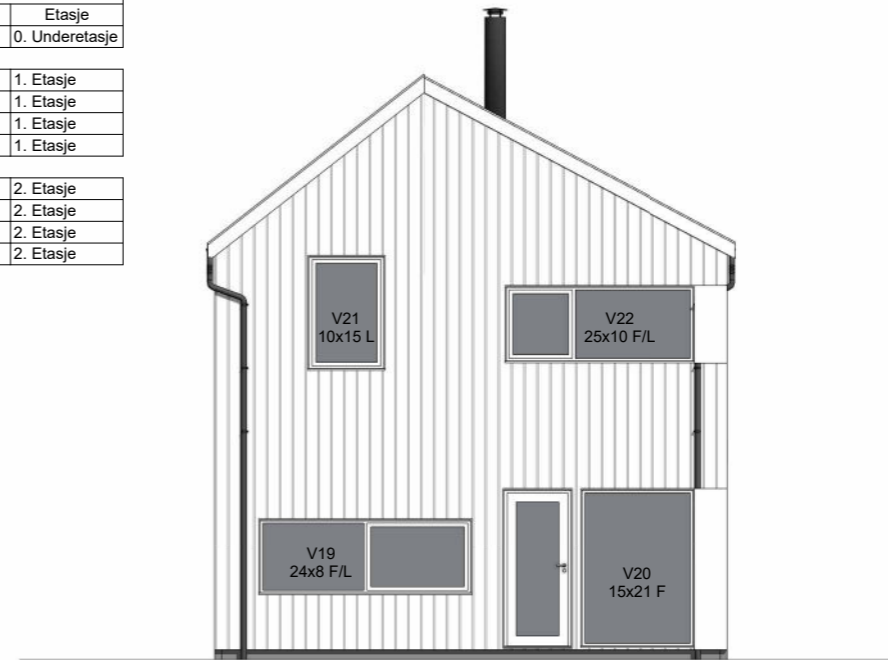

sør
1 : 100

Vindusrapport			
Vindusfamilie	Størrelse	Nr	Etasje
Focus-Hel Rute fast	10x21 F	V14	0. Underetasje
Focus-2 ruter vert-post åpning-fast	28x13 F/L	V16	1. Etasje
Focus-2 ruter vert-post åpning-fast	24x8 F/L	V19	1. Etasje
Focus-Hel Rute fast	28x13 F	V15	1. Etasje
Focus-Hel Rute fast	15x21 F	V20	1. Etasje
Focus-2 ruter vert-post åpning-fast	28x10 F/L	V18	2. Etasje
Focus-2 ruter vert-post åpning-fast	25x10 F/L	V22	2. Etasje
Focus-Hel Rute Åpningsvindu	15x15 L	V17	2. Etasje
Focus-Hel Rute Åpningsvindu	10x15 L	V21	2. Etasje

B	106 bad	EJ	KW	06.10.22
Rev.	Revisjonen gjelder	Utført	Kontr.	Dato

Hellvik Hus Sørvest AS		Målestokk	Dato	12.03.21
Enebolig	Gnr/Bnr	1 : 100	Tegnet	sin
Byggeplass: Kjeldehagen 4	Klepp kommune		Kontr.	HH
 Hellvik Hus AS Jærveien 1250, 4375 Hellvik 51 46 16 00 firmapost@hellvikhus.no www.hellvikhus.no		Prosjekt status	Rev.	B
		Tegning nr.	Prosjekt nr.	Original
Tittel		Fasader		

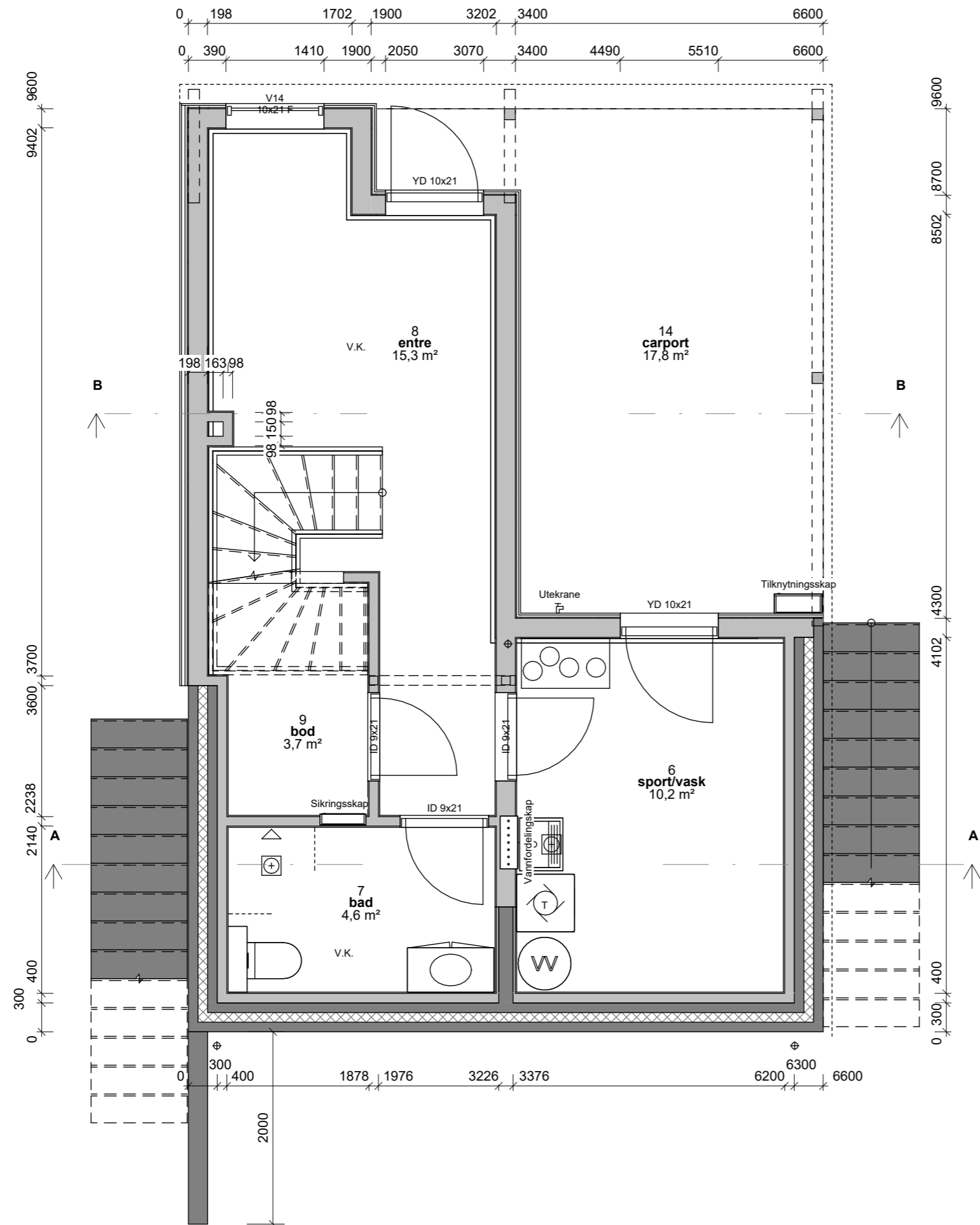

B	106 bad	EJ	KW	06.10.22
A	Skisser av 27.09.22	EJ	HHH	05.10.22
Rev.	Revisjonen gjelder	Utført	Kontr.	Dato

Hellvik Hus Sørvest AS		Målestokk	Dato	12.03.21
Enebolig	Gnr/Bnr	1 : 50	Tegnet	sin
Byggeplass: Kjeldehagen 4	Klepp kommune		Kontr.	HH
 Hellvik Hus AS Jærveien 1250, 4375 Hellvik 51 46 16 00 firmapost@hellvikhus.no www.hellvikhus.no		Prosjekt status	Rev.	B
		Arbeidstegning		
Tegning nr.	Prosjekt nr.	Original		
Tittel		Underetasje		

Denne tegning er vår eiendom og må ikke urettmessig brukes eller etterlignes jfr. lov om åndsverk av 1961.

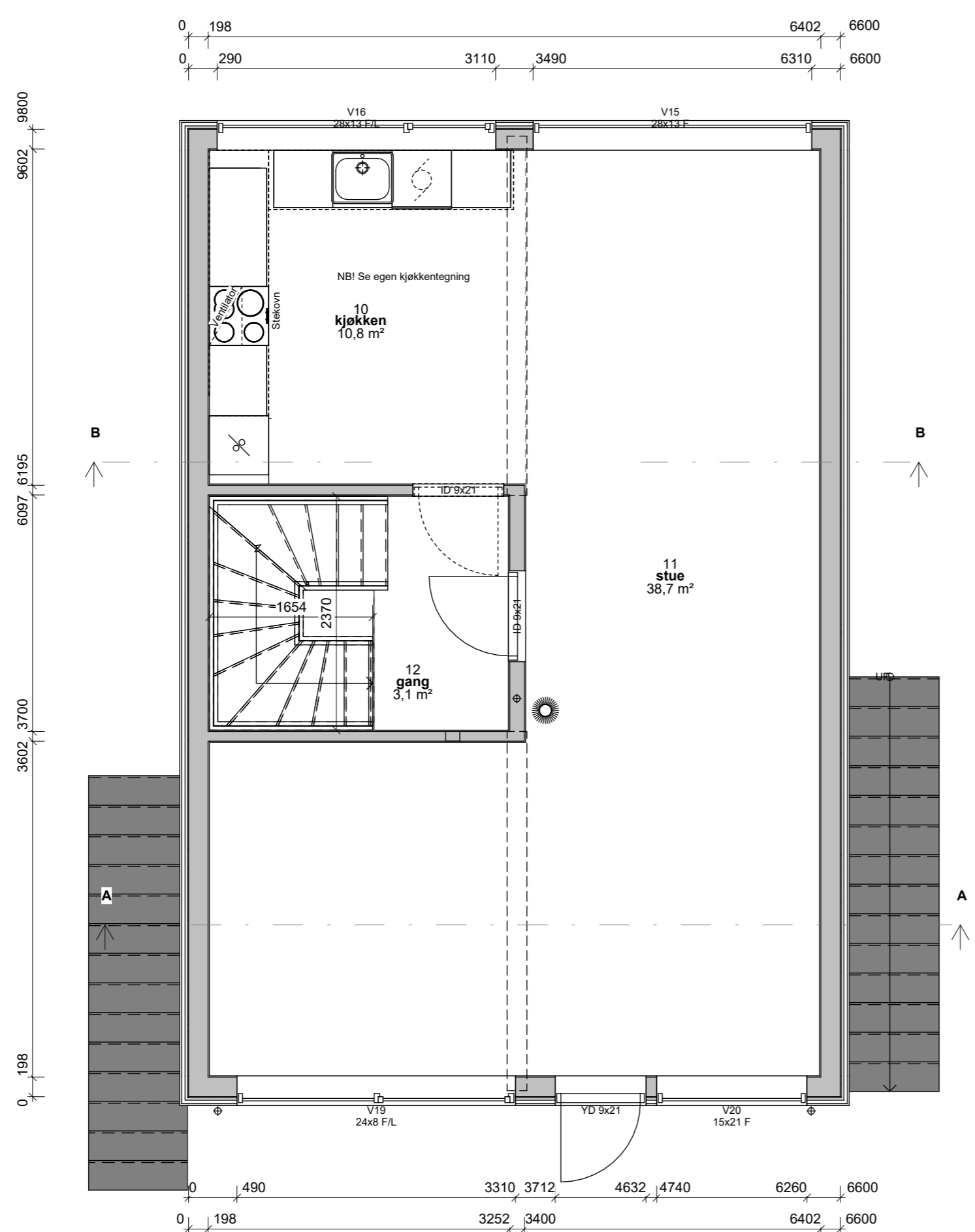

B	106 bad	EJ	KW	06.10.22
A	Skisser av 27.09.22	EJ	HHH	05.10.22
Rev.	Revisjonen gjelder	Utført	Kontr.	Dato

Hellvik Hus Sørvest AS		Målestokk	Dato	12.03.21
Enebolig	Gnr/Bnr	1 : 50	Tegnet	sin
Byggeplass: Kjeldehagen 4	Klepp kommune		Kontr.	HH
 Hellvik Hus AS Jærveien 1250, 4375 Hellvik 51 46 16 00 firmapost@hellvikhus.no www.hellvikhus.no		Prosjekt status	Rev.	
		Arbeidstegning	B	
Tegning nr.	Prosjekt nr.	Original		
Tittel		1. etasje		

Denne tegning er vår eiendom og må ikke urettmessig brukes eller etterlignes jfr. lov om åndsverk av 1961.

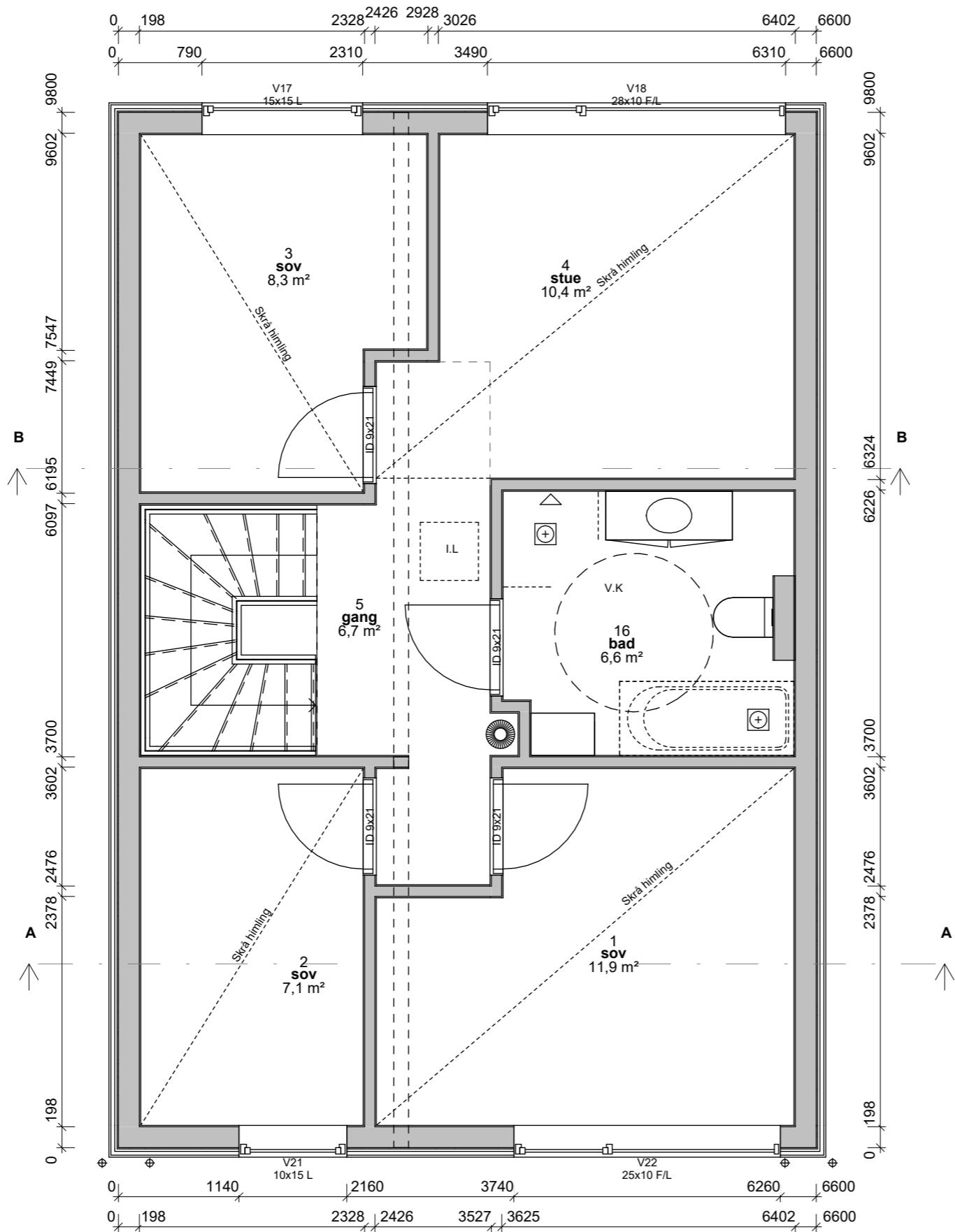

B	106 bad	EJ	KW	06.10.22
A	Skisser av 27.09.22	EJ	HHH	05.10.22
Rev.	Revisjonen gjelder	Utført	Kontr.	Dato

Hellvik Hus Sørvest AS		Målestokk	Dato	12.03.21
Enebolig	Gnr/Bnr	1 : 50	Tegnet	sin
Byggeplass: Kjeldehagen 4	Klepp kommune		Kontr.	HH
 Hellvik Hus AS Jærveien 1250, 4375 Hellvik 51 46 16 00 firmapost@hellvikhus.no www.hellvikhus.no		Prosjekt status	Rev.	B
		Arbeidstegning	Original	
Tegning nr. A-04		Prosjekt nr.		
Tittel		2. etasje		

Denne tegning er vår eiendom og må ikke urettmessig brukes eller etterlignes jfr. lov om åndsverk av 1961.

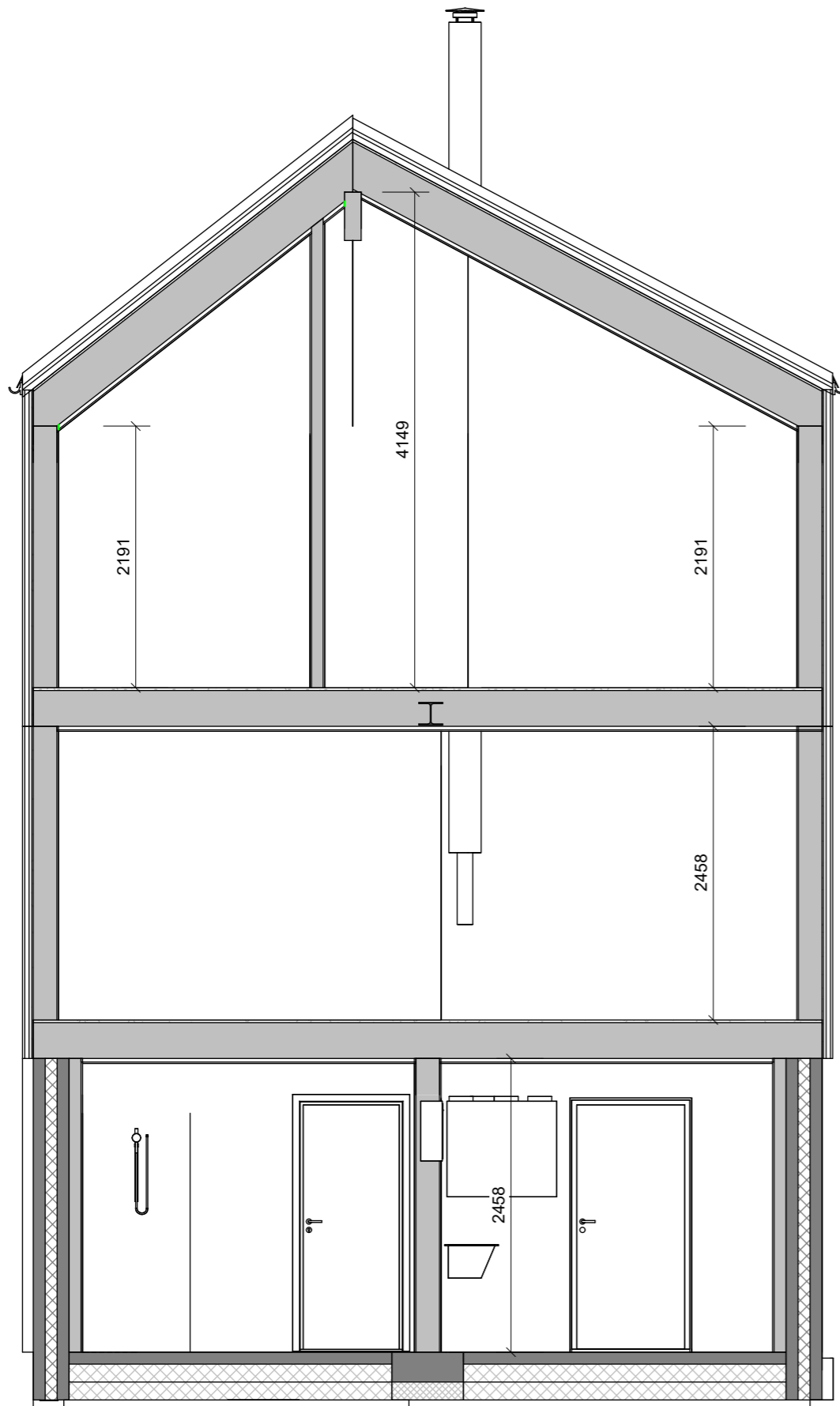

A
1 : 50

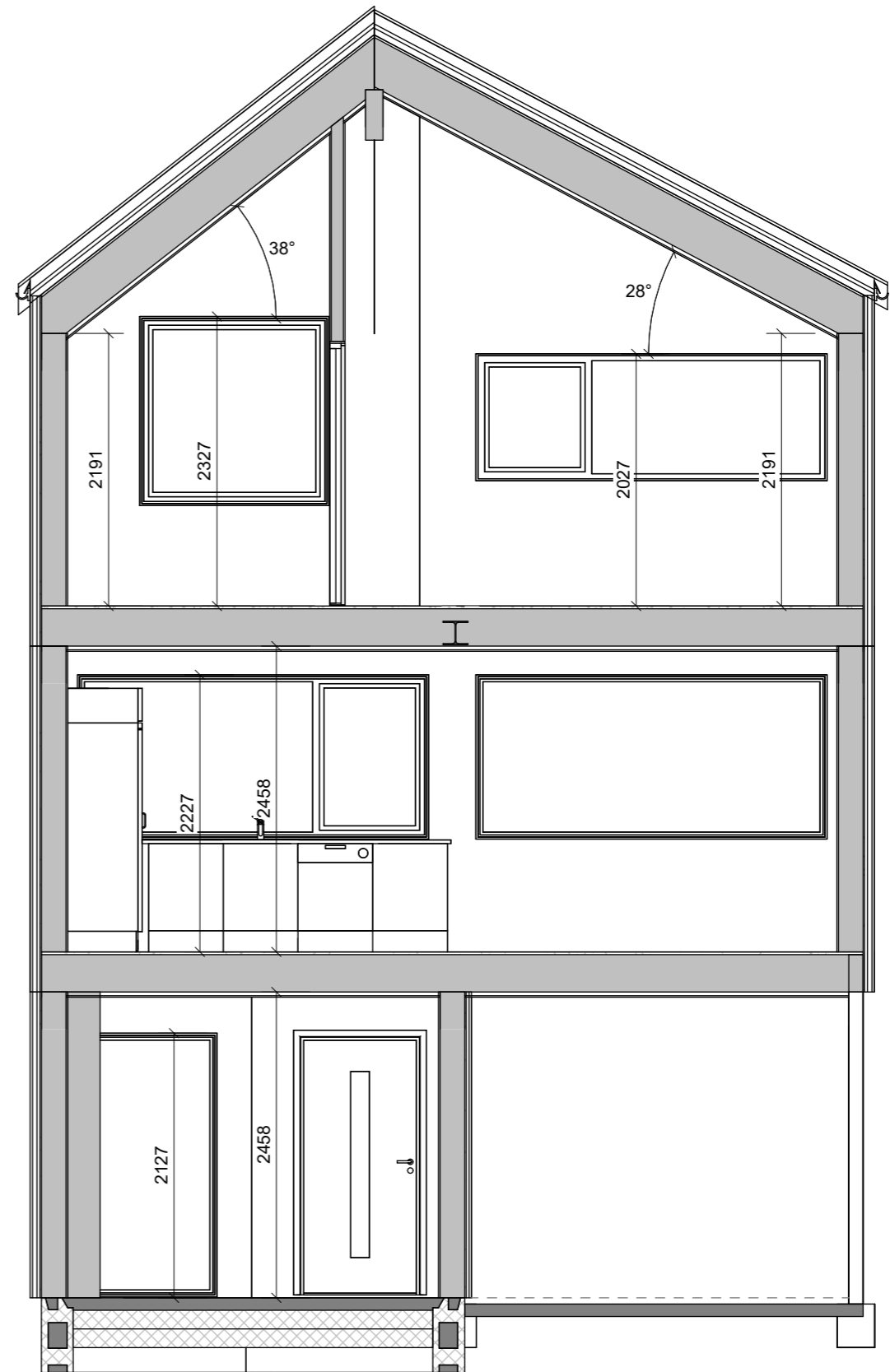

B
1 : 50

B	106 bad	EJ	KW	06.10.22
A	Skisser av 27.09.22	EJ	HHH	05.10.22
Rev.	Revisjonen gjelder	Utført	Kontr.	Dato

Hellvik Hus Sørvest AS
Enebolig Gnr/Bnr
Byggeplass: Kjeldehagen 4 Klepp kommune



Hellvik Hus AS
Jærveien 1250, 4375 Hellvik
51 46 16 00
firmapost@hellvikhus.no
www.hellvikhus.no

Målestokk	Dato	12.03.21
1 : 50	Tegnet	sin
	Kontr.	HH

Prosjekt status	Rev.	B
Arbeidstegning		
Tegning nr. A-05	Prosjekt nr.	Original

Tittel
Snitt

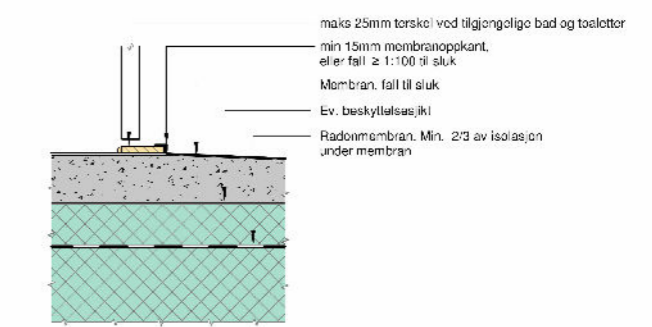
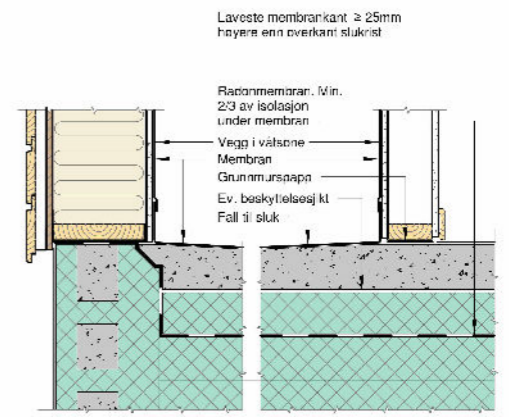
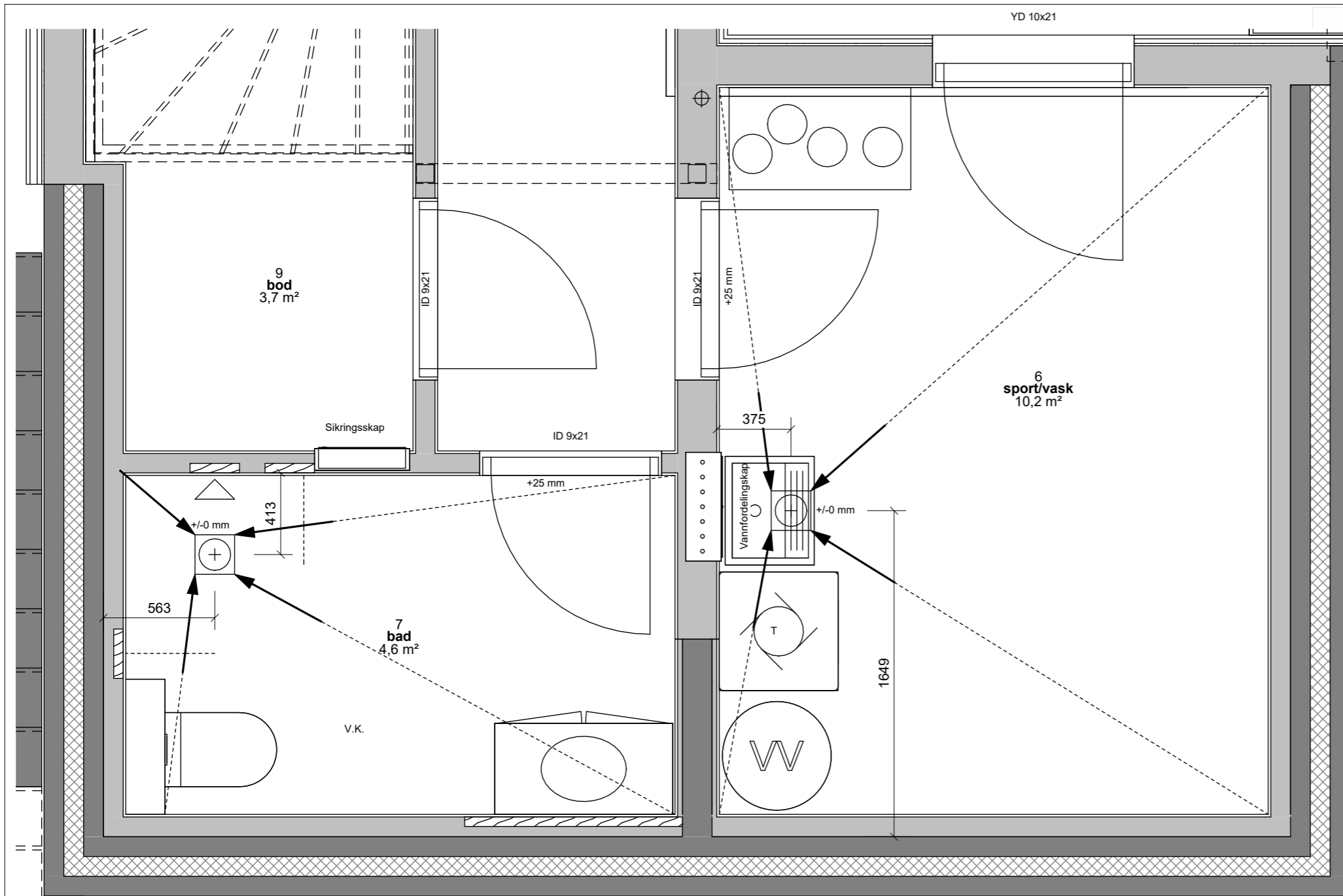

Detalj ved dør

Horisonting 12 Søssalrom 1 Våtrom
Gulv på grunnen

Tegnet: IIT/ML, Kontr.: HL, Dato: 27.08.13
Revisjon: HL, Rev. dato: 12.09.18
Målestokk: 1:10, Detalj nr.: 12-1-080 B HH

Hellvik Hus AS
Jærveien 1250, 4375 Hellvik
51 46 16 00
firmapost@hellvikhus.no
www.hellvikhus.no

TEK17 § 13-15. Våtrom og rom med vanninstallasjoner
Preaksepterte ytelser

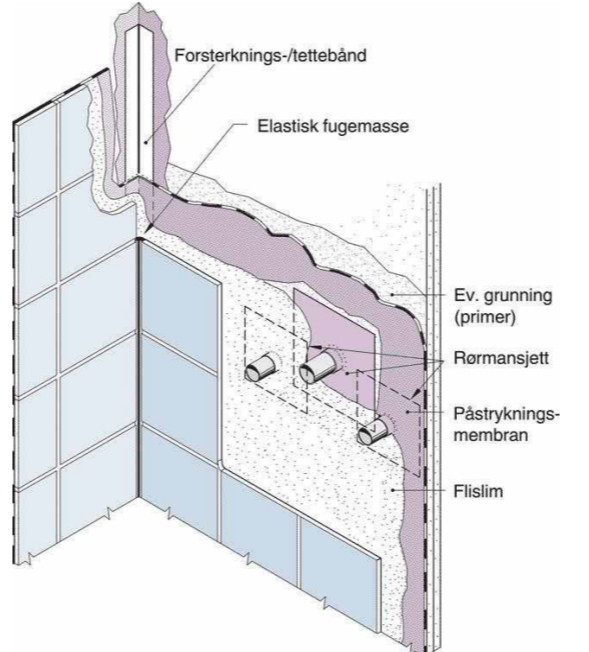
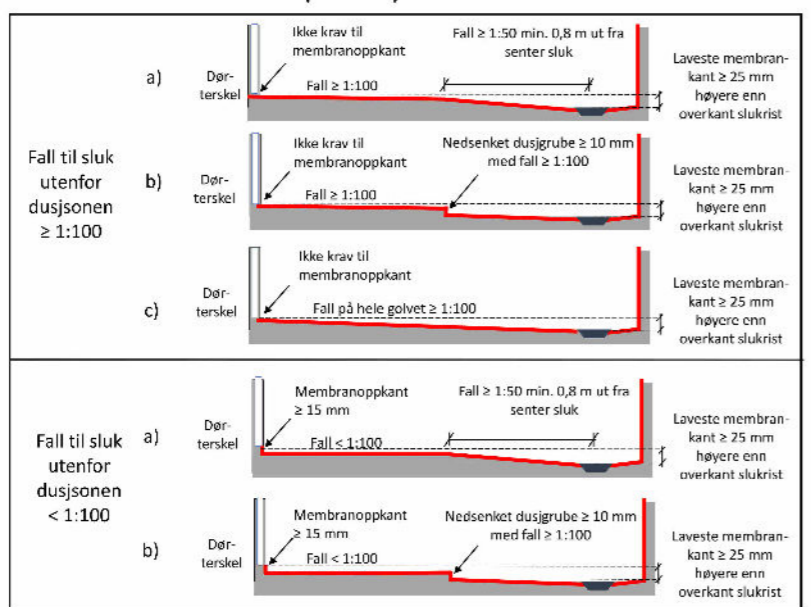

NB! DETALJTEGNINGER IKKE I MÅLESTOKK

Ansvar for prosjektering av sluk- og membranarbeid og gjennomføringer i gulv og vegg samt fallforhold ligger hos ansvarlig for de enkelte fagområder

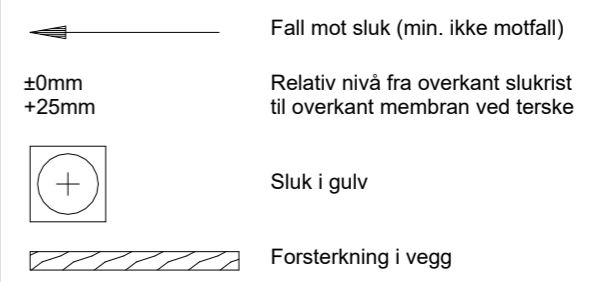

Hellvik Hus Sørvest AS
Enebolig, Gnr/Bnr 106, Klepp kommune
Byggeplass: Kjeldehagen 4

Målestokk: 1:25
Dato: 05.10.22
Tegnet: EJ, Kontr.: KW
Prosjekt status: Arbeidstegning, Rev. B
Tegning nr.: V-01, Prosjekt nr.: Original

Hellvik Hus AS
Jærveien 1250, 4375 Hellvik
51 46 16 00
firmapost@hellvikhus.no
www.hellvikhus.no

Tittel: 6 sport/vask & 7 bad

B	106 bad	EJ	KW	06.10.22
Rev.	Revisjonen gjelder	Utført	Kontr.	Dato

15.01.2018: Krav til membranoppkant ved dørterskel redusert fra minimum 25 mm til minimum 15 mm

Denne tegning er vår eiendom og må ikke utrettmessig brukes eller etterlignes jfr. lov om åndsverk av 1961.

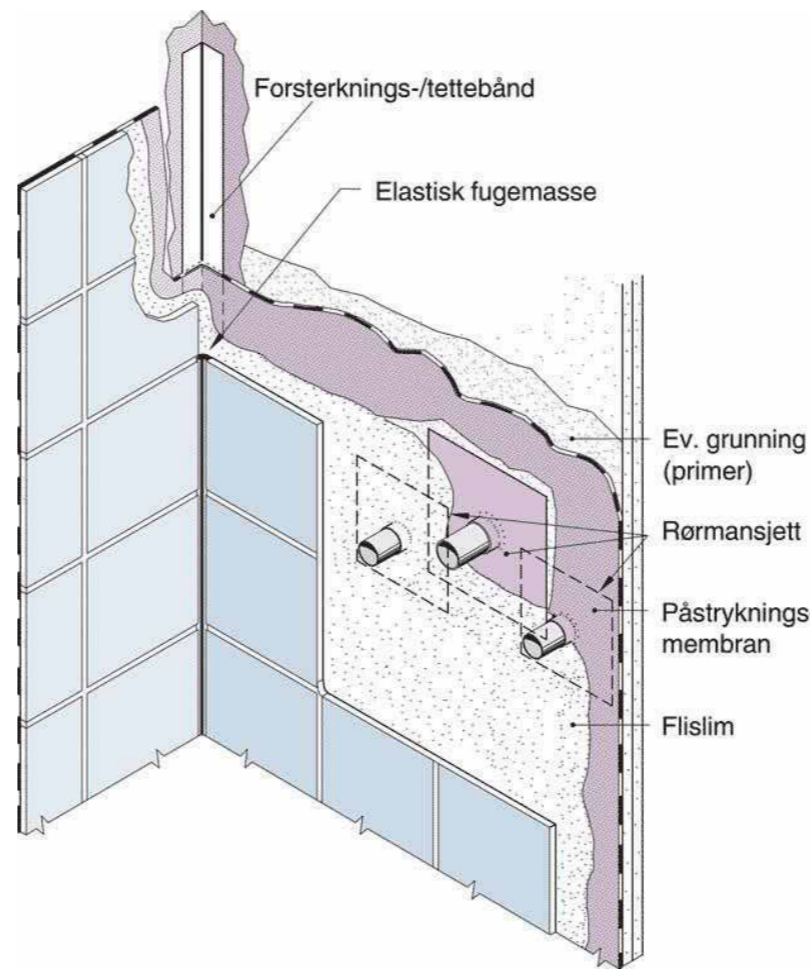
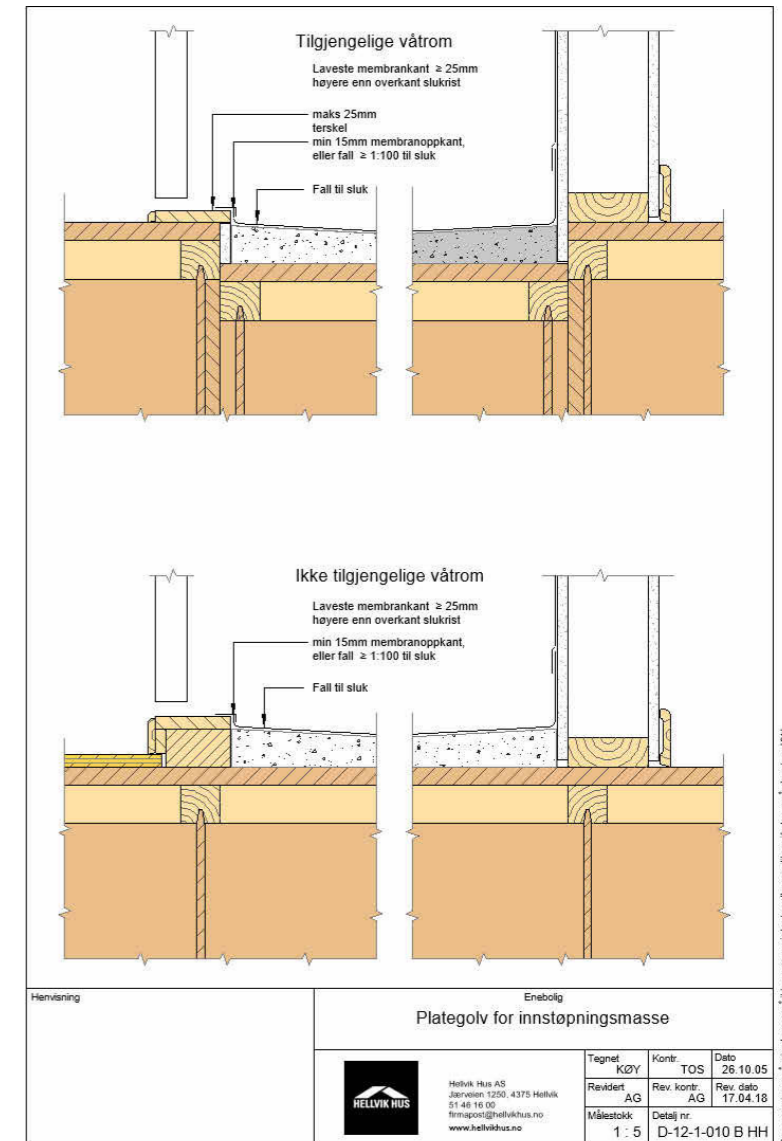
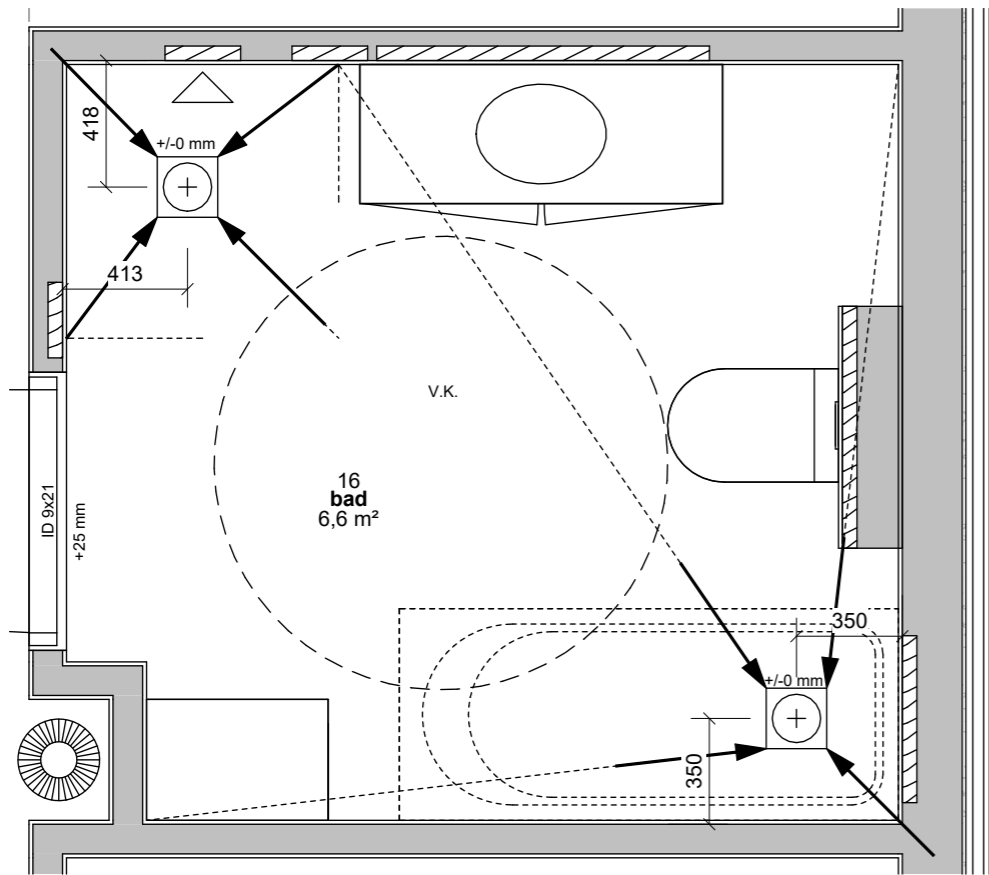

TEK17 § 13-15. Våtrom og rom med vanninstallasjoner
Preaksepterte ytelser

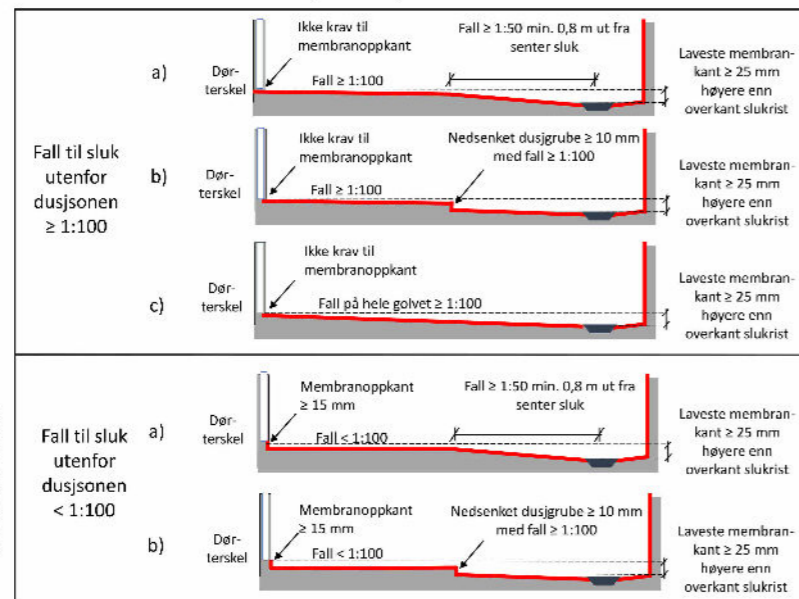

Enebolig		Plategolv for innstøpningsmasse	
Henvi	KØY	TOS	25.10.05
Revidert	AG	Rev. dato	17.04.18
Målestokk:	1:5	Detalj nr.	D-12-1-010 B HH

NB! DETALJTEGNINGER IKKE I MÅLESTOKK

Ansvar for prosjektering av sluk- og membranarbeid og gjennomføringer i golv og vegg samt fallforhold ligger hos ansvarlig for de enkelte fagområder



Hellvik Hus Sørvest AS		Målestokk	Dato	05.10.22
Enebolig	Gnr/Bnr	1 : 25	Tegnet	EJ
Byggeplass: Kjeldehagen 4		Klepp kommune	Kontr.	KW
Prosjekt status		Arbeidstegning	Rev.	B
Tegning nr. V-02		Prosjekt nr.	Original	
Tittel		16 bad		

B	106 bad	EJ	KW	06.10.22
Rev.	Revisjonen gjelder	Utført	Kontr.	Dato



Hellvik Hus AS
Jærveien 1250, 4375 Hellvik
51 46 16 00
firmapost@hellvikhus.no
www.hellvikhus.no

15.01.2018: Krav til membranoppkant ved dørteriskel redusert fra minimum 25 mm til minimum 15 mm