

sørøst  
1 : 100

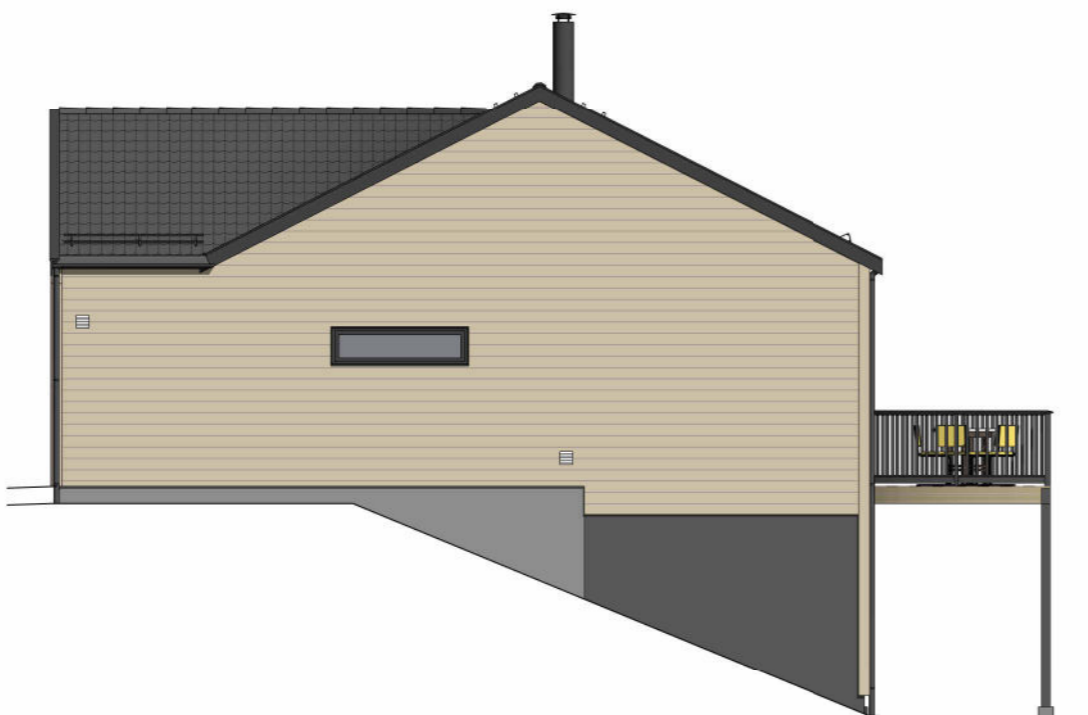

nordøst  
1 : 100



nordvest  
1 : 100



sørvest  
1 : 100

Tegningsliste				
Tegn.nr.	Tittel	Dato	Rev.	Rev. dato
A-01	Fasader	12.08.22	D	02.02.24
A-02	Planer	12.08.22	C	02.02.24
A-03	Snitt	08.08.22	C	02.02.24

Bruksareal (BRA)	
BRA 1.etasje	70,0 m <sup>2</sup>
BRA garasje/bod	28,0 m <sup>2</sup>
BRA underetasje	64,6 m <sup>2</sup>
AOA	28,3 m <sup>2</sup>
<b>Totalt</b>	<b>190,8 m<sup>2</sup></b>

Bruksareal (takst/salg)	
BRA-e	30,1 m <sup>2</sup>
BRA-i	134,6 m <sup>2</sup>
<b>Totalt</b>	<b>164,7 m<sup>2</sup></b>

Bebyggt areal (BYA)	
BYA	147,2 m <sup>2</sup>

Rev.	Revisjonen gjelder	Utført	Kontr.	Dato
D	Ajourført etter arbeidstegning. Tabell bruksareal (takst/salg)	TIV	TW	02.02.24
C	Arbeidstegninger	HL	KW	30.11.23
B	Utvidet garasje, hjørnebord	TIV	HHØ	13.09.23
A	Fall i garasje, stiple dør fra garasje, påføring og rekkverk trapp	TIV	HHØ	12.09.23

Hellvik Hus Øst Eiendomsutvikling AS  
Sigma - enebolig med garasje  
Solstadlia, tomt 11 Eidsvoll kommune



Hellvik Hus Øst AS  
Energiveien 5, 2069 Jessheim  
63 94 22 60  
firmapost.romerike@hellvikhus.no  
www.hellvikhus.no

Målestokk	Dato	12.08.22
1 : 100	Tegnet	TIV (MF)
	Kontr.	HHØ

Prosjekt status	Rev.
Salgstegning	D
Tegning nr. A-01	Prosjekt nr.
Tittel	Original Ringslia
<b>Fasader</b>	

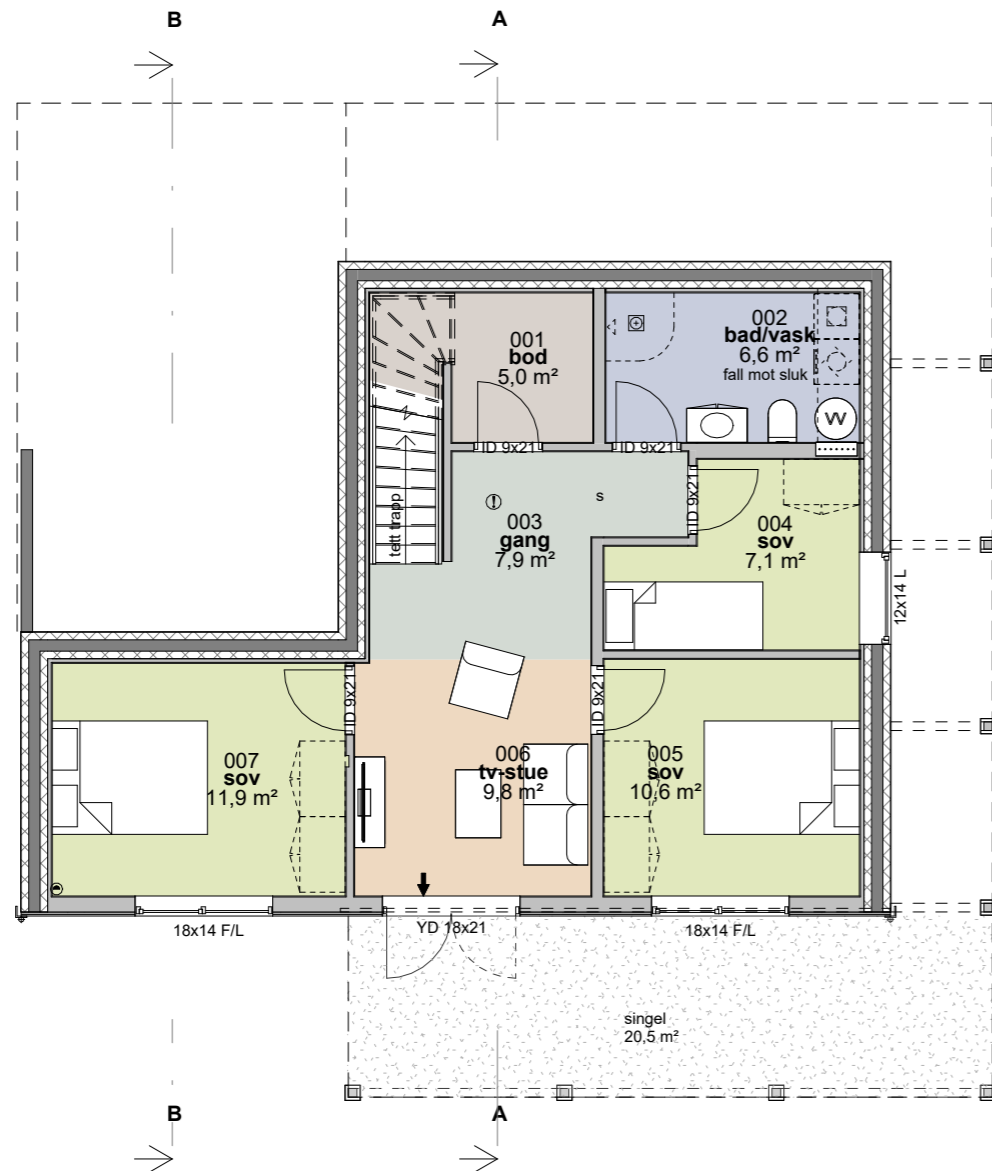

**0. Underetasje**  
1 : 100



**1. Etasje**  
1 : 100

C	Ajourført etter arbeidstegning.	TIV	TW	02.02.24
B	Utvidet garasje, hjørnebord	TIV	HHØ	13.09.23
A	Fall i garasje, stiple dør fra garasje, påføring og rekkverk trapp	TIV	HHØ	12.09.23
Rev.	Revisjonen gjelder	Utført	Kontr.	Dato

Hellvik Hus Øst Eiendomsutvikling AS  
Sigma - enebolig med garasje  
Solstadlia, tomt 11 Eidsvoll kommune



Hellvik Hus Øst AS  
Energiveien 5, 2069 Jessheim  
63 94 22 60  
firmapost.romerike@hellvikhus.no  
www.hellvikhus.no

Målestokk	Dato	12.08.22
1 : 100	Tegnet	TIV (MF)
	Kontr.	HHØ

Prosjekt status	Rev.	C
Salgstegning		
Tegning nr.	Prosjekt nr.	Original Ringslia
Tittel		
Planer		

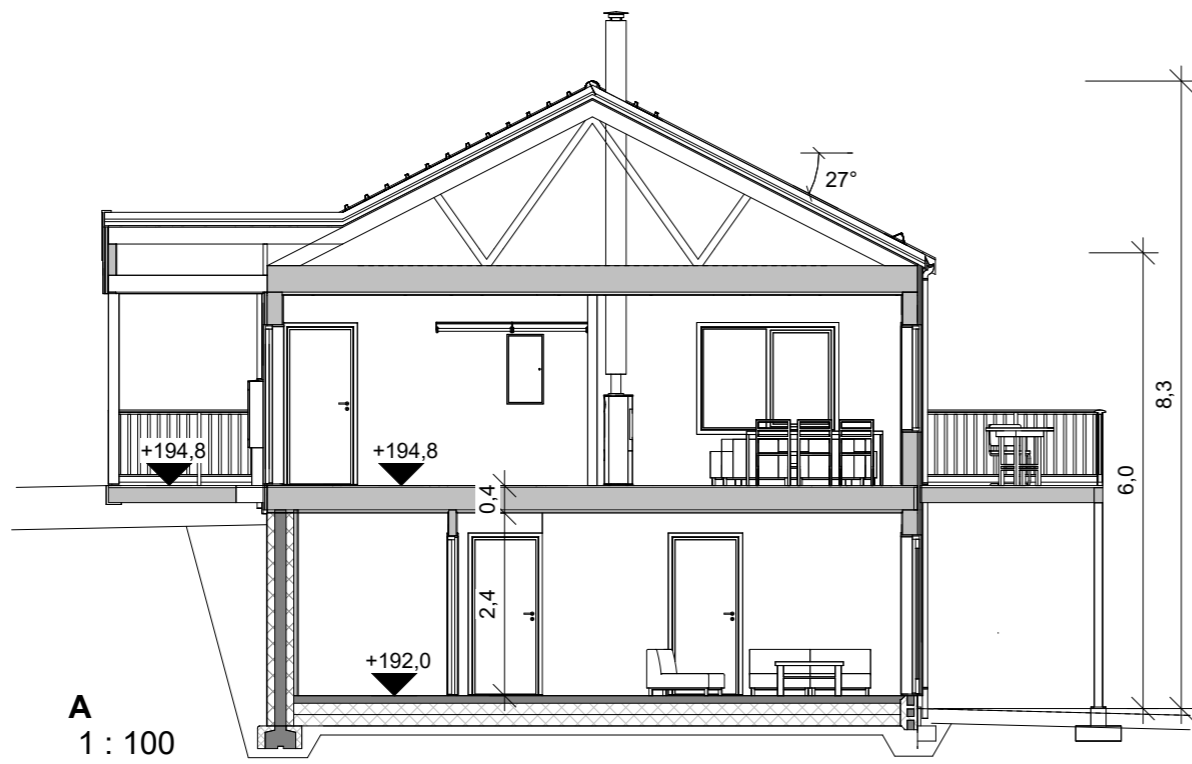

**A**  
1 : 100

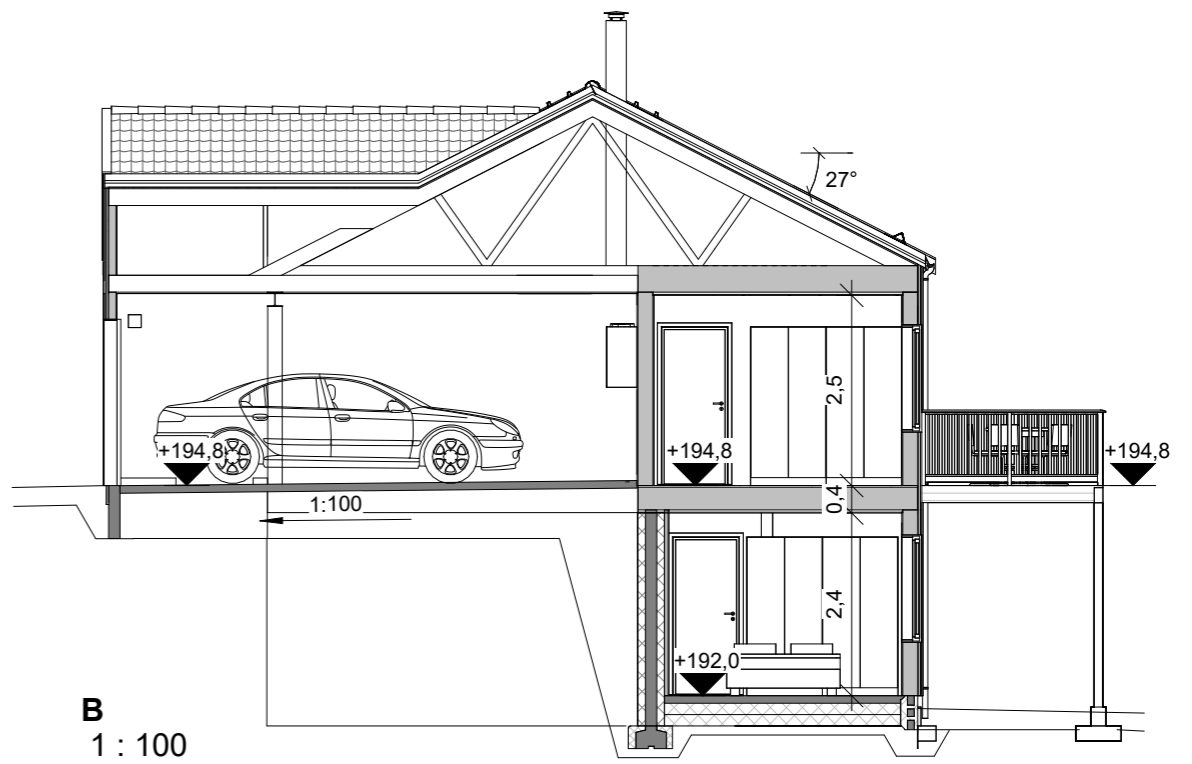

**B**  
1 : 100

C	Ajournert etter arbeidstegning.	TIV	TW	02.02.24
B	Utvidet garasje, hjørnebord	TIV	HHØ	13.09.23
A	Fall i garasje, stiptet dør fra garasje, påføring og rekkverk trapp	TIV	HHØ	12.09.23
Rev.	Revisjonen gjelder	Utført	Kontr.	Dato

Hellvik Hus Øst Eiendomsutvikling AS		Målestokk	Dato	08.08.22
Sigma - enebolig med garasje Solstadlia, tomt 11 Eidsvoll kommune		1 : 100	Tegnet	TIV (MF)
			Kontr.	HHØ
		Prosjekt status	Rev. <b>C</b>	
		Salgstegning		
		Tegning nr.	Prosjekt nr.	Original
		A-03		Ringslia
		Tittel		
		<b>Snitt</b>		



Hellvik Hus Øst AS  
Energiveien 5, 2069 Jessheim  
63 94 22 60  
firmapost.romerike@hellvikhus.no  
www.hellvikhus.no