

FASADE SØRVEST

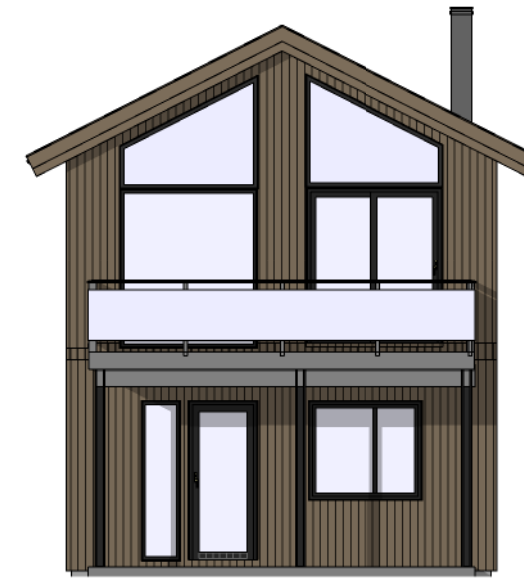

FASADE NORDVEST

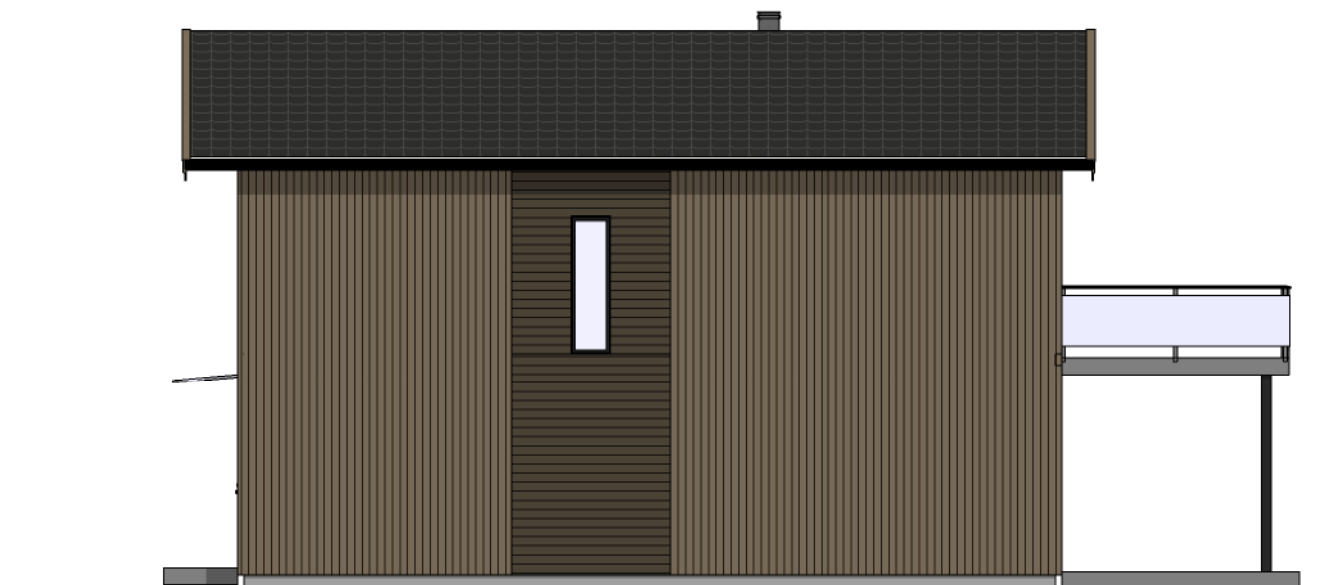

FASADE NORDØST

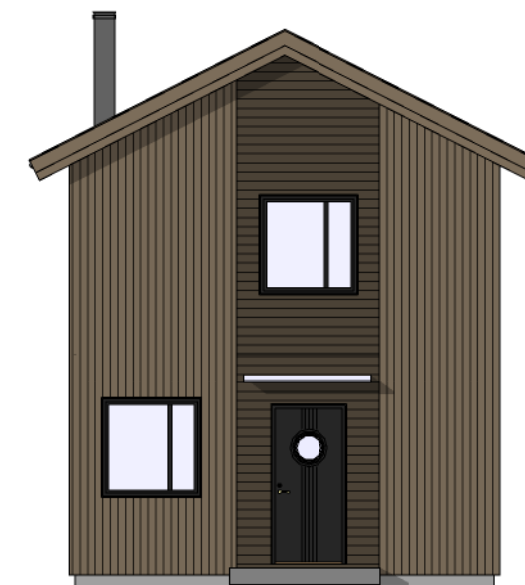

FASADE SØRØST

**HUS 2**



**HUSFOLKET**

Husfolket SA  
Postboks 6189  
Mørkved, 8031 Bodø  
tlf. 41 43 78 22

REV:	DATO:	REVISJON:	SIGN:

PROSJEKT: <b>Regine Normanns vei 106</b>	
TILTAKSHAVER: Byggm. V.Lillegaard AS	G.nr/B.nr: 41/163
BYGGEPLASS: Regine Normanns vei 106	KOMMUNE: Bodø

TEGN, INNHOLD: <b>FASADER</b>			MÅLESTOKK: 1 : 100
ARKITEKT: Husfolket			PROSJEKT NR: <b>22084</b>
TEGN: KN	DATO: 01.06.2023	REV: <b>C</b>	TEGN.NR: <b>010</b>

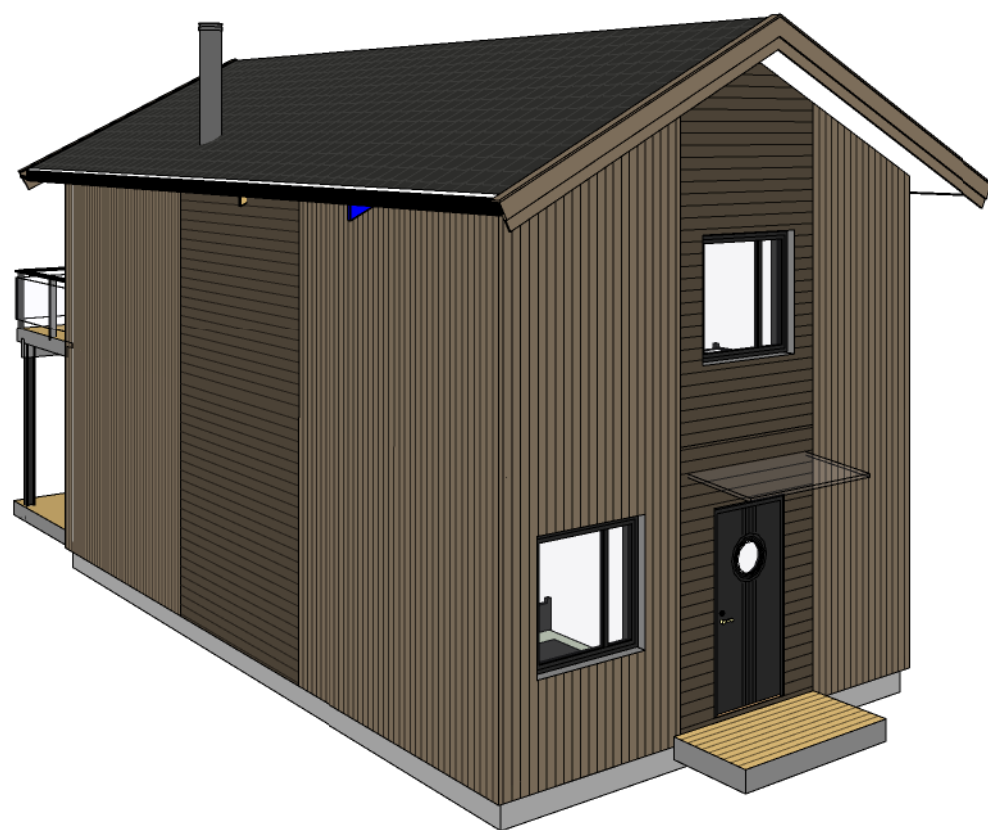

3D View 1

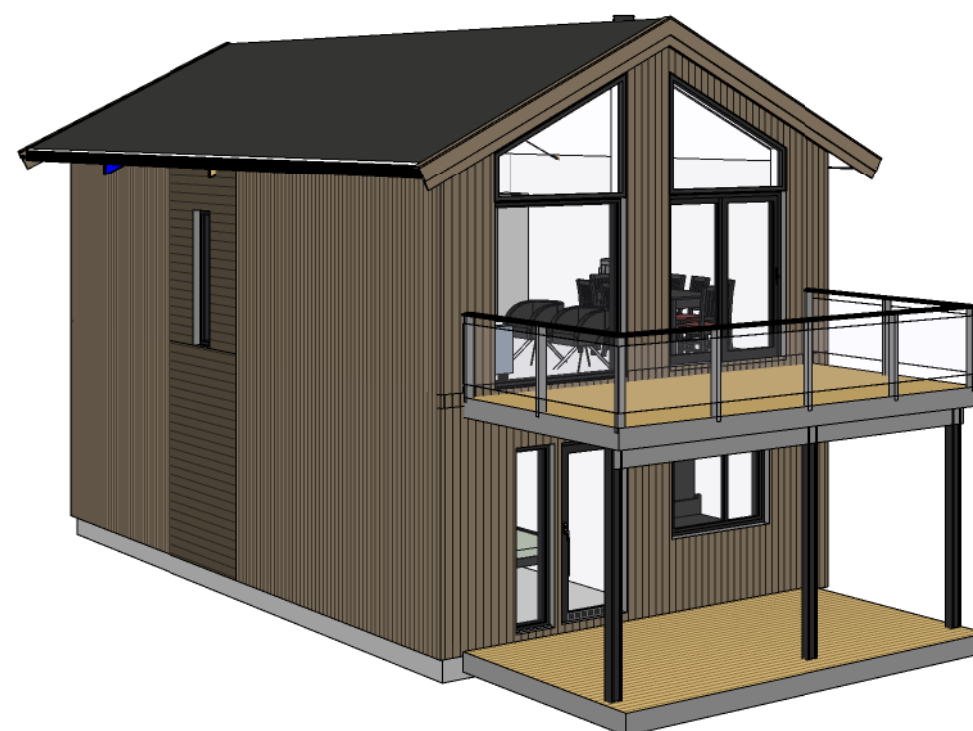

3D View 4

## HUS 2

 <b>HUSFOLKET</b>	Husfolket SA Postboks 6189 Mørkved, 8031 Bodø tlf. 41 43 78 22	REV:	DATO:	REVISJON:	SIGN:	PROSJEKT: <b>Regine Normanns vei 106</b>	TEGN, INNHOLD: <b>Perspektiv</b>		MÅLESTOKK:		
						TILTAKSHAVER: Byggm. V.Lillegaard AS	G.nr/B.nr: 41/163	ARKITEKT: Husfolket		PROSJEKT NR: <b>22084</b>	
						BYGGEPLASS: Regine Normanns vei 106	KOMMUNE: Bodø	TEGN: KN	DATO: 01.06.2023	REV: <b>C</b>	TEGN.NR: <b>011</b>

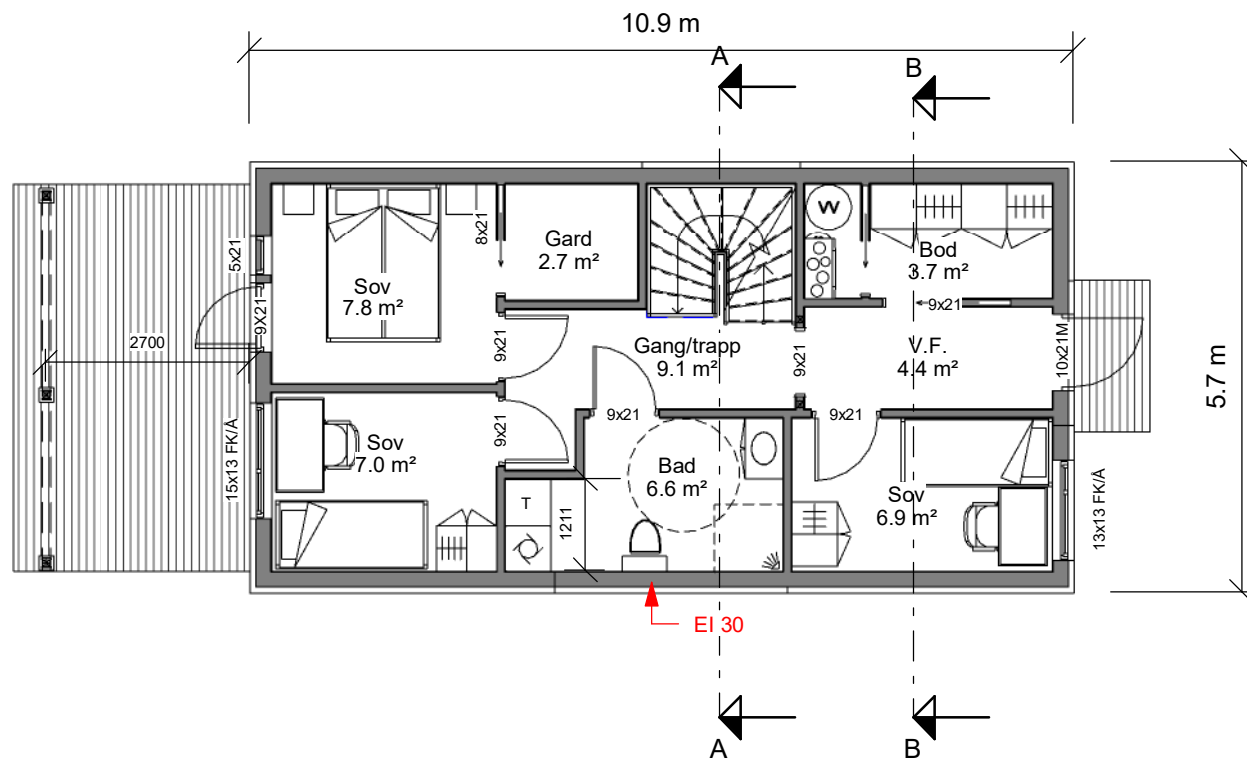

# HUS 2

REV:	DATO:	REVISJON:	SIGN:
------	-------	-----------	-------

	Husfolket SA Notveien 3B 8013 Bodø tlf 41 43 78 22

PROSJEKT: <b>Regine Normanns vei 106</b>	
TILTAKSHAVER: Byggm. V.Lillegaard AS	G.nr/B.nr: 41/163
BYGGEPLASS: Regine Normanns vei 106	KOMMUNE: Bodø

TEGN, INNHOLD: <b>PLAN 1.ETG.</b>		MÅLESTOKK: 1 : 100
ARKITEKT: Husfolket		PROSJEKT NR: <b>22084</b>
TEGN: KN	DATO: 01.06.2023	REV: <b>C</b>
		TEGN.NR: <b>008</b>

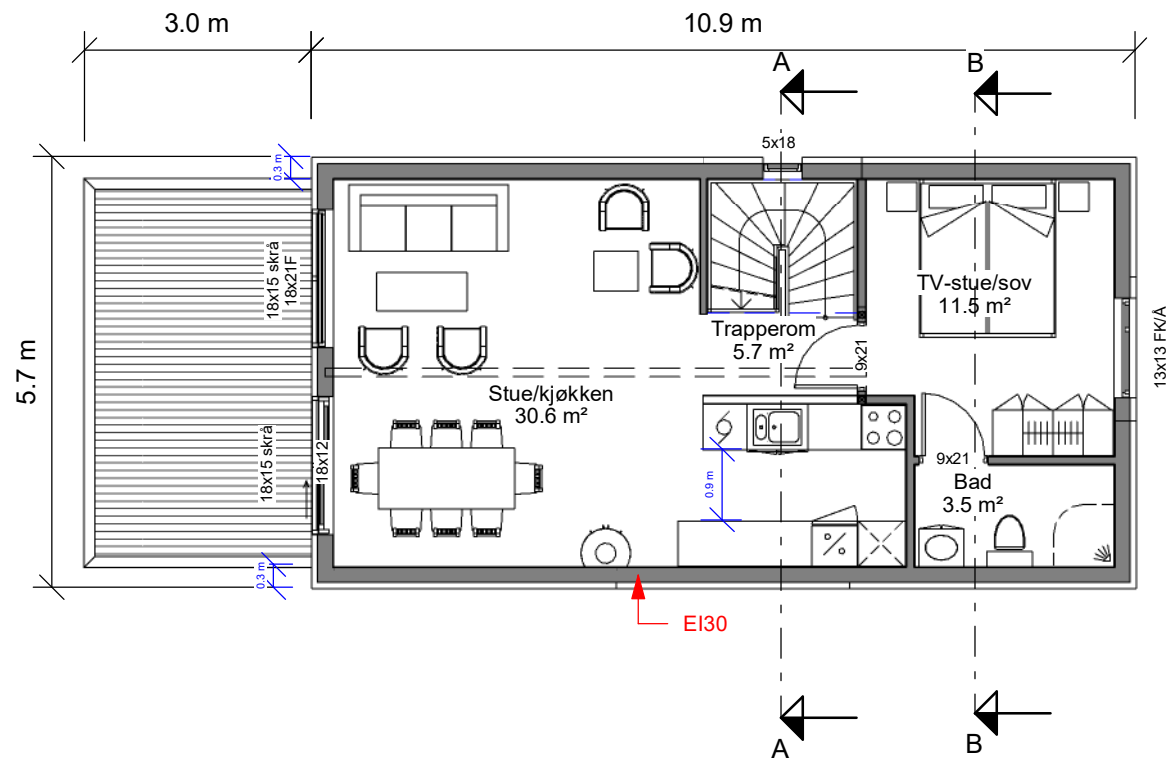

# HUS 2

REV:	DATO:	REVISJON:	SIGN:
TEGN, INNHOLD:			MÅLESTOKK:
<b>PLAN 2.ETG.</b>			1 : 100
ARKITEKT:			PROSJEKT NR:
Husfolket			<b>22084</b>
TEGN:	DATO:	REV:	TEGN.NR:
KN	01.06.2023	<b>C</b>	<b>009</b>

	Husfolket SA Notveien 3B 8013 Bodø tlf: 41 43 78 22

PROSJEKT: <b>Regine Normanns vei 106</b>	
TILTAKSHAVER: Byggm. V.Lillegaard AS	G.nr/B.nr: 41/163
BYGGEPLASS: Regine Normanns vei 106	KOMMUNE: Bodø